

2^{ème} partie



■ PRESTATIONS FAMILIALES



RÈGLEMENTS COMMUNAUTAIRES

Notice explicative :

Le Règlement Communautaire n° 1408/71 modifié par le Règlement n° 3427/89, aux articles 73 et 74, prévoient le paiement de prestations familiales par les institutions françaises directement aux membres de la famille :

- résidant, d'une part, sur le territoire d'un autre État membre d'un salarié ou non salarié occupé en France ou d'un travailleur en chômage indemnisé au titre de la législation française,
- accompagnant, d'autre part, un travailleur salarié détaché ou un travailleur non salarié effectuant un travail dans un autre État membre.

La liste des prestations familiales "exportables" au titre de ces dispositions est la suivante :

- Allocations familiales, y compris les majorations d'âge (cf art 1er u) ii) du règlement (CEE) n° 1408/71
- Allocation pour jeune enfant (APJE) servie :
 - sans condition de ressources (sans CR) depuis le 4^e mois de grossesse de la mère jusqu'au 3^e mois de l'enfant (uniquement au profit des membres de la famille accompagnant le travailleur salarié détaché ou le travailleur non salarié effectuant un travail dans un autre État membre), (1)
 - avec condition de ressources (avec CR) pour les enfants âgés de plus de 3 mois et de moins de 3 ans,
- Complément familial,
- Allocation d'éducation spéciale,
- Allocation de soutien familial (pour tous les enfants visés aux § 2° et 3° de l'article L.523-1 du Code de la sécurité sociale et pour les seuls enfants visés au 1° de cet article qui, n'étant pas orphelin d'un travailleur salarié ou non salarié défunt soumis à la législation d'un ou de plusieurs États membres, ne relèvent pas de l'article 78 du règlement (CEE) n°1408/71 mais de son article 73 ou 74),
- Allocation de rentrée scolaire,
- Allocation de parent isolé.

(1) vrai avant le 1er janvier 1997, date à laquelle l'APJE est désormais intégralement mise sous condition de ressources du 4^e mois de grossesse au 3^e anniversaire de l'enfant.

Règlements communautaires



Tableau n° 2002/11
 Paiements de prestations familiales aux travailleurs occupés en France, aux chômeurs indemnisés en France dont la famille réside à l'étranger
 aux travailleurs détachés à l'étranger et accompagnés de leur famille

PAYS	RÉGIMES	NOMBRE DE FAMILLES BÉNÉFICIAIRES								MONTANT ANNUEL TOTAL (€)									
		1 ENF.	2 ENF.	3 ENF.	4 ENF.	5 ENF.	6 ENF.	7 ENF. OU +	TOTAL	ALLOCATIONS FAMILIALES	A.P.J.E. AVEC C.R.	COMPLÉMENT FAMILIAL	ALLOC. EDUCATION SPÉCIALE	ALLOC. SOUTIEN FAMILIAL	ALLOC. RENTRÉE SCOLAIRE	COMPLÉTS DIFFÉRENTIELS	TOTAL		
Allemagne	Général	28	51	17	6	3	0	0	105	120 383,44	13 953,00	10 840,32	0,00	4 133,12	5 479,54	438,26	155 227,68		
	Agricole	0	2	0	0	0	0	0	2	2 179,08	0,00	0,00	0,00	0,00	0,00	0,00	2 179,08		
	Autres	0	2	0	0	0	0	0	2	2 625,60	0,00	0,00	0,00	0,00	0,00	0,00	2 625,60		
	Total	28	55	17	6	3	0	0	109	125 188,12	13 953,00	10 840,32	0,00	4 133,12	5 479,54	438,26	160 032,36		
	% d'évolution	40,00	14,58	13,33	0,00	200,00	-	-	21,11	-11,37	-28,37	34,42	-	19,89	-22,70	29,83	-10,93		
Autriche	Général	0	0	0	0	0	0	0	0	275,10	0,00	0,00	0,00	0,00	0,00	0,00	275,10		
	Agricole	0	0	0	0	0	0	0	0	0,00	0,00	0,00	0,00	0,00	0,00	0,00	0,00		
	Total	0	0	0	0	0	0	0	0	275,10	0,00	0,00	0,00	0,00	0,00	0,00	275,10		
	Général	62	237	107	28	1	1	2	438	853 438,59	125 406,55	96 222,21	12 370,18	28 247,17	56 266,22	25 605,19	1 197 556,11		
	Agricole	0	2	4	0	0	0	0	6	5 949,66	0,00	2 457,56	0,00	0,00	916,88	0,00	9 324,10		
Belgique	Autres	0	2	0	0	0	0	0	2	4 584,38	628,36	1 657,44	0,00	0,00	0,00	0,00	6 870,18		
	Total	62	241	111	28	1	1	2	446	863 972,63	126 034,91	100 337,21	12 370,18	28 247,17	57 183,10	25 605,19	1 213 750,39		
	Total 2001	68	275	129	31	5	0	2	510	1 153 870,25	122 762,72	97 877,69	14 990,13	28 809,95	67 668,39	40 139,06	1 531 337,44		
	% d'évolution	-8,82	-12,36	-13,95	-9,68	-80,00	-	0,00	-12,55	-25,12	2,67	2,51	-17,48	-1,95	-15,50	-36,21	-20,74		
	Général	0	0	0	0	0	0	0	0	0,00	0,00	0,00	0,00	0,00	0,00	0,00	0,00		
Danemark	Agricole	0	0	0	0	0	0	0	0	0,00	0,00	0,00	0,00	0,00	0,00	0,00	0,00		
	Autres	0	0	0	0	0	0	0	0	0,00	0,00	0,00	0,00	0,00	0,00	0,00	0,00		
	Total	0	0	0	0	0	0	0	0	0,00	0,00	0,00	0,00	0,00	0,00	0,00	0,00		
	Total 2001	0	0	0	0	0	0	0	0	0,00	0,00	0,00	0,00	0,00	0,00	0,00	0,00		
	% d'évolution	-	-	-	-	-	-	-	-	-	-	-	-	-	-	-	-		
Espagne	Général	41	119	27	6	2	0	0	195	269 207,20	75 920,41	17 987,58	4 423,32	5 051,64	16 412,85	28 559,40	417 562,40		
	Agricole	8	213	90	14	1	1	0	327	279 104,71	31 949,51	30 010,46	0,00	1 163,36	46 711,63	605,00	389 544,67		
	Autres	1	15	1	0	0	0	0	17	22 583,39	4 863,25	2 253,65	0,00	921,43	2 626,09	0,00	33 247,81		
	Total	50	347	118	20	3	1	0	539	570 895,30	112 733,17	50 251,69	4 423,32	7 136,43	65 750,57	29 164,40	840 354,88		
	Total 2001 *	67	307	115	21	2	0	0	512	559 533,86	127 785,33	66 333,39	4 581,89	8 726,12	68 087,48	24 097,98	859 146,05		
% d'évolution	-25,37	13,03	2,61	-4,76	50,00	-	-	5,27	2,03	-11,78	-24,24	-3,46	-18,22	-3,43	21,02	-2,19			

* modification
 (1) : y compris 5 219,25 € d'allocation de parent isolé (cf. Belgique)



Tableau n° 2002/11 (suite)
 Paiements de prestations familiales aux travailleurs occupés en France, aux chômeurs indemnisés en France dont la famille réside à l'étranger
 aux travailleurs détachés à l'étranger et accompagnés de leur famille

PAYS	RÉGIMES	NOMBRE DE FAMILLES BÉNÉFICIAIRES							MONTANT ANNUEL TOTAL (€)									
		1 ENF.	2 ENF.	3 ENF.	4 ENF.	5 ENF.	6 ENF.	7 ENF. OU +	TOTAL	ALLOCATIONS FAMILIALES	A.P.J.E. AVEC C.R.	COMPLÉMENT FAMILIAL	ALLOC. EDUCATION SPÉCIALE	ALLOC. SOUTIEN FAMILIAL	ALLOC. RENTRÉE SCOLAIRE	COMPLÉTS DIFFÉRENTIELS	TOTAL	
Finlande	Général	1	0	1	0	0	0	0	2	4 428,41	1 157,98	0,00	0,00	76,54	0,00	0,00	5 662,93	
	Agricole	0	0	0	0	0	0	0	0	0,00	0,00	0,00	0,00	0,00	0,00	0,00	0,00	
	Total	1	0	1	0	0	0	0	2	4 428,41	1 157,98	0,00	0,00	76,54	0,00	0,00	5 662,93	
	Total 2001	1	0	0	1	0	0	0	2	7 843,73	1 681,61	1 521,88	0,00	0,00	975,67	0,00	12 022,89	
	% d'évolution	0,00	-	-100,00	-	-	-	-	0,00	-43,54	-31,14	-100,00	-	-	-100,00	-	-52,90	
Grèce	Général	1	10	3	0	0	0	0	14	12 594,90	1 719,41	141,68	0,00	0,00	249,07	8 708,50	23 413,56	
	Agricole	0	0	0	0	0	0	0	0	0,00	0,00	0,00	0,00	0,00	0,00	0,00		
	Total	1	10	3	0	0	0	0	14	12 594,90	1 719,41	141,68	0,00	0,00	249,07	8 708,50	23 413,56	
	Total 2001 *	3	10	2	0	0	0	0	15	13 151,98	0,00	0,00	0,00	0,00	0,00	15 749,48	28 901,46	
	% d'évolution	-66,67	0,00	50,00	-	-	-	-	-6,67	-4,24	-	-	-	-	-	-44,71	-18,99	
Irlande	Général	1	0	2	0	0	0	0	3	4 861,25	1 875,72	1 700,16	0,00	0,00	498,14	157,60	9 092,87	
	Agricole	0	0	1	0	0	0	0	1	1 967,28	0,00	1 278,61	0,00	0,00	250,32	0,00	3 496,21	
	Total	1	0	3	0	0	0	0	4	6 828,53	1 875,72	2 978,77	0,00	0,00	748,46	157,60	12 589,08	
	Total 2001 *	2	1	1	0	0	0	0	4	5 130,68	2 601,89	1 665,53	0,00	0,00	0,00	0,00	9 398,10	
	% d'évolution	-50,00	-100,00	200,00	-	-	-	-	0,00	33,09	-27,91	78,85	-	-	-	-	33,95	
Italie	Général	35	119	25	0	0	0	4	183	357 284,40	11 097,89	1 700,16	0,00	0,00	984,14	2 172,00	373 238,59	
	Agricole	0	1	1	0	0	0	0	2	5 664,35	0,00	1 697,28	0,00	0,00	1 245,35	0,00	8 606,98	
	Total	35	120	26	0	0	0	4	185	362 948,75	11 097,89	3 397,44	0,00	0,00	2 229,49	2 172,00	381 845,57	
	Total 2001 *	24	116	26	4	0	1	0	171	266 139,26	56 935,59	28 703,09	18 408,64	0,00	47 335,29	4 546,25	422 068,12	
	% d'évolution	45,83	3,45	0,00	-100,00	-	-	-	-8,19	36,38	-80,51	-88,16	-100,00	-	-95,29	-52,22	-9,53	
Luxembourg	Général	0	2	1	1	0	0	0	4	5 205,58	0,00	0,00	0,00	0,00	0,00	0,00	5 205,58	
	Agricole	0	0	0	0	0	0	0	0	0,00	0,00	0,00	0,00	0,00	0,00	0,00	0,00	
	Total	0	2	1	1	0	0	0	4	5 205,58	0,00	0,00	0,00	0,00	0,00	0,00	5 205,58	
	Total 2001 *	2	1	1	1	0	0	0	5	11 608,07	0,00	1 673,89	0,00	0,00	735,43	0,00	14 017,39	
	% d'évolution	-100,00	100,00	0,00	0,00	-	-	-	-20,00	-55,16	-	-100,00	-	-	-100,00	-	-62,86	
Norvège	Général	1	3	5	0	0	0	0	9	15 865,88	1 334,34	0,00	3 719,61	0,00	0,00	0,00	20 919,83	
	Agricole	0	0	0	0	0	0	0	0	0,00	0,00	0,00	0,00	0,00	0,00	0,00	0,00	
	Total	1	3	5	0	0	0	0	9	15 865,88	1 334,34	0,00	3 719,61	0,00	0,00	0,00	20 919,83	
	Total 2001	1	4	6	0	0	0	0	11	21 339,80	612,21	0,00	0,00	0,00	0,00	0,00	21 952,01	
	% d'évolution	0,00	-25,00	-16,67	-	-	-	-	-18,18	-25,65	117,95	-	-	-	-	-	-4,70	

* modification

Règlements communautaires



Tableau n° 2002/11 (fin)
 Paiements de prestations familiales aux travailleurs occupés en France, aux chômeurs indemnisés en France dont la famille réside à l'étranger
 aux travailleurs détachés à l'étranger et accompagnés de leur famille

PAYS	RÉGIMES	NOMBRE DE FAMILLES BÉNÉFICIAIRES							MONTANT ANNUEL TOTAL (€)										TOTAL
		1 ENF.	2 ENF.	3 ENF.	4 ENF.	5 ENF.	6 ENF.	7 ENF. OU +	TOTAL	ALLOCATIONS FAMILIALES	A.P.J.E. AVEC C.R.	COMPLÈMENT FAMILIAL	ALLOC. EDUCATION SPÉCIALE	ALLOC. SOUTIEN FAMILIAL	ALLOC. RENTRÉE SCOLAIRE	COMPLÈTS DIFFÉRENTIELS			
Pays-Bas	Général	0	4	2	1	0	0	0	7	14 390,13	0,00	0,00	0,00	0,00	249,07	0,00	14 639,20		
	Agricole	0	0	0	0	0	0	0	0	0,00	0,00	0,00	0,00	0,00	0,00	0,00			
	Total	0	4	2	1	0	0	0	7	14 390,13	0,00	0,00	0,00	0,00	249,07	0,00	14 639,20		
	Total 2001	1	4	2	1	0	0	0	8	9 601,78	601,29	0,00	0,00	0,00	0,00	1 199,77	11 402,84		
	% d'évolution	-100,00	0,00	0,00	0,00	-	-	-	-12,50	49,87	-100,00	-	-	-	-	-100,00	28,38		
Portugal	Général	30	157	79	12	6	1	3	288	502 070,69	29 806,77	90 720,70	765,80	3 043,08	71 101,29	70 439,66	768 994,38		
	Agricole	32	129	45	1	2	2	0	211	281 530,70	56 153,18	38 604,50	0,00	1 139,31	62 474,07	0,00	439 901,76		
	Autres	0	16	6	0	0	0	0	22	24 991,86	6 574,89	3 827,13	0,00	0,00	4 250,26	15 974,37	55 618,51		
	Total	62	302	130	13	8	3	3	521	808 593,25	92 534,84	133 152,33	765,80	4 182,39	137 825,62	86 414,03	1 264 514,65		
	Total 2001 *	63	435	121	31	6	1	0	657	1 494 838,06	133 305,06	203 474,59	17 109,39	16 614,67	185 490,40	70 677,27	2 122 655,98		
	% d'évolution	-1,59	-30,57	7,44	-58,06	33,33	200,00	-	-20,70	-45,91	-30,58	-34,56	-95,52	-74,83	-25,70	22,27	-40,43		
Royaume Uni	Général	8	20	12	3	0	0	0	43	64 577,97	7 400,54	1 838,95	0,00	0,00	1 728,04	1 431,37	76 976,87		
	Agricole	0	0	1	0	0	0	0	1	418,44	0,00	0,00	0,00	0,00	0,00	0,00	418,44		
	Total	8	20	13	3	0	0	0	44	64 996,41	7 400,54	1 838,95	0,00	0,00	1 728,04	1 431,37	77 395,31		
	Total 2001	1	18	11	2	0	0	0	32	83 617,49	2 978,37	3 267,30	0,00	1 348,83	975,67	2 559,28	95 561,93		
	% d'évolution	700,00	11,11	18,18	50,00	-	-	-	-37,50	-22,27	148,48	-43,72	-	-100,00	77,11	-44,07	-19,01		
Suède	Général	1	2	0	0	0	0	0	3	1 670,95	697,37	0,00	0,00	0,00	0,00	0,00	2 368,32		
	Agricole	0	0	0	0	0	0	0	0	0,00	0,00	0,00	0,00	0,00	0,00	0,00	0,00		
	Total	1	2	0	0	0	0	0	3	1 670,95	697,37	0,00	0,00	0,00	0,00	0,00	2 368,32		
	Total 2001	0	1	0	0	0	0	0	1	0,00	0,00	0,00	0,00	0,00	0,00	0,00	4 796,71		
	% d'évolution	-	100,00	-	-	-	-	-	-200,00	-	-	-	-	-	-	-100,00	-50,63		
Suisse (a)	Général	0	4	2	1	0	0	0	7	9 842,05	625,24	144,09	0,00	0,00	498,14	0,00	11 109,52		
	Agricole	0	0	0	0	0	0	0	0	0,00	0,00	0,00	0,00	0,00	0,00	0,00	0,00		
	Total	0	4	2	1	0	0	0	7	9 842,05	625,24	144,09	0,00	0,00	498,14	0,00	11 109,52		
	Total 2001	209	728	283	58	12	2	9	1 301	2 236 096,54	270 995,22	221 295,85	21 278,91	40 551,55	153 466,50	137 511,98	3 082 242,94		
	% d'évolution	209	728	283	58	12	2	9	1 301	2 236 096,54	270 995,22	221 295,85	21 278,91	40 551,55	153 466,50	137 511,98	3 082 242,94		
TOTAL	Général	253	1 220	429	98	14	2	2 018	3 767 921,24	468 742,35	412 581,71	55 090,05	58 947,11	378 357,09	164 103,36	5 312 923,69			
	Agricole	-1,19	-9,02	0,70	-25,51	7,14	150,00	350,00	-6,14	-23,89	-20,82	-26,54	-61,37	-25,74	-28,13	-6,10	-24,07		
	Total	250	1 110	432	73	15	5	9	1 894	2 867 695,99	371 164,41	303 082,48	21 278,91	43 775,65	271 941,10	154 091,35	4 034 076,28		
	Total 2001 *	253	1 220	429	98	14	2	2 018	3 767 921,24	468 742,35	412 581,71	55 090,05	58 947,11	378 357,09	164 103,36	5 312 923,69			
	% d'évolution	-1,19	-9,02	0,70	-25,51	7,14	150,00	350,00	-6,14	-23,89	-20,82	-26,54	-61,37	-25,74	-28,13	-6,10	-24,07		

* modification

(a) : à compter du 1er juin 2002, entrée en vigueur de l'accord passé avec l'Union Européenne, qui permet l'application des Règlements Communautaires.

(2) : y compris 1 046,39 € d'allocation de parent isolé (cf. Portugal)

(3) : y compris 1 146,54 € d'allocation de parent isolé (cf. Portugal)

(4) : y compris 814,99 € d'allocation de parent isolé (cf. Royaume-Uni)

(5) : y compris allocation de parent isolé (cf. Belgique, Portugal et Royaume-Uni)



Graphique 2002/5

Paiements de prestations familiales aux travailleurs occupés en France, aux chômeurs indemnisés en France dont la famille réside à l'étranger, aux travailleurs détachés à l'étranger et accompagnés de leurs enfants

PAYS	NOMBRE DE FAMILLES CONCERNÉES	MONTANT ANNUEL TOTAL (€)
Allemagne	109	160 032,36
Autriche	0	275,10
Belgique	446	1 213 750,39
Danemark	0	0,00
Espagne	539	840 354,88
Finlande	2	5 662,93
Grèce	14	23 413,56
Irlande	4	12 589,08
Italie	185	381 845,57
Luxembourg	4	5 205,58
Norvège	9	20 919,83
Pays-Bas	7	14 639,20
Portugal	521	1 264 514,65
Royaume-Uni	44	77 395,31
Suède	3	2 368,32
Suisse	7	11 109,52

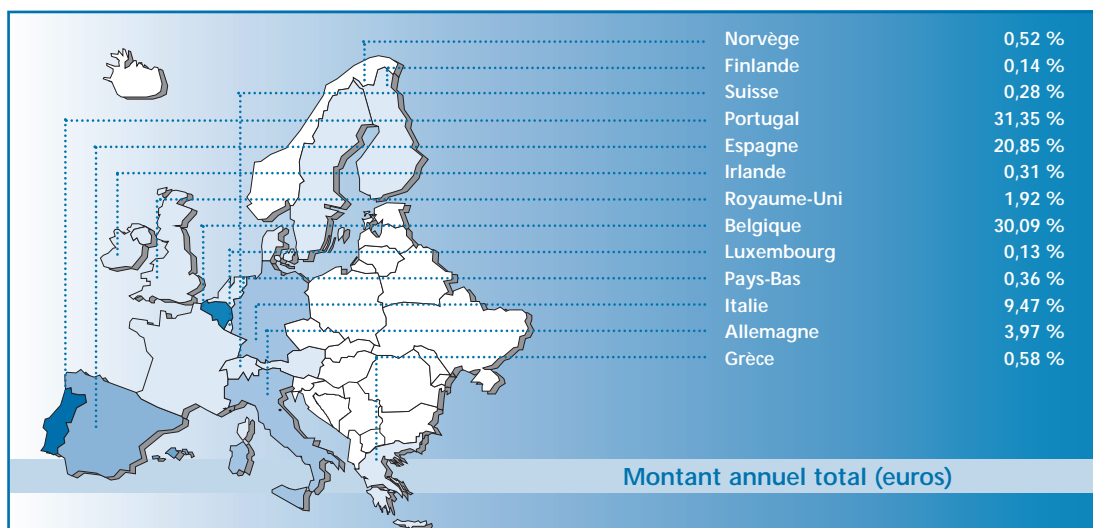
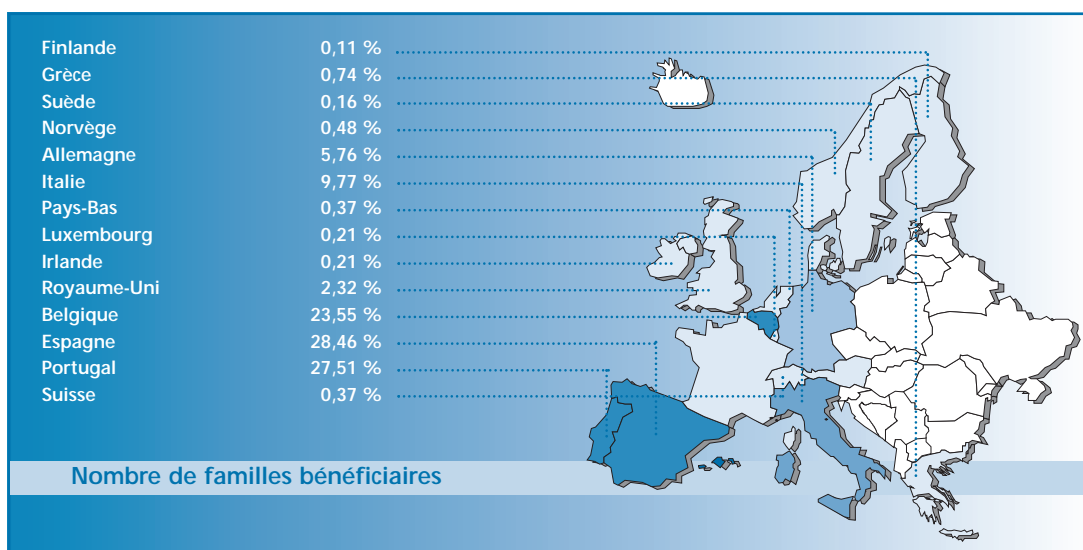



Graphique 2002/6

Evolution des paiements de prestations familiales aux travailleurs occupés en France, aux chômeurs indemnisés en France dont la famille réside à l'étranger, aux travailleurs détachés à l'étranger et accompagnés de leur famille

ANNÉES	NOMBRE DE FAMILLES BÉNÉFICIAIRES	% D'ÉVOLUTION	MONTANT ANNUEL TOTAL (€)	% D'ÉVOLUTION
1993	3 040		10 311 928,36	
1994	2 954	-2,83	10 470 717,90	1,54
1995	2 884	-2,37	9 491 471,68	-9,35
1996	3 008	4,30	8 705 858,45	-8,28
1997	2 895	-3,76	7 556 659,37	-13,20
1998	2 526	-12,75	5 590 420,36	-26,02
1999	2 288	-9,42	5 459 439,49	-2,34
2000	2 028	-11,36	5 113 053,72	-6,34
2001	2 018	-11,80	5 312 923,69	-2,68
2002	1 894	-6,14	4 034 076,28	-24,07

* modification

Nombre de familles bénéficiaires de prestations familiales

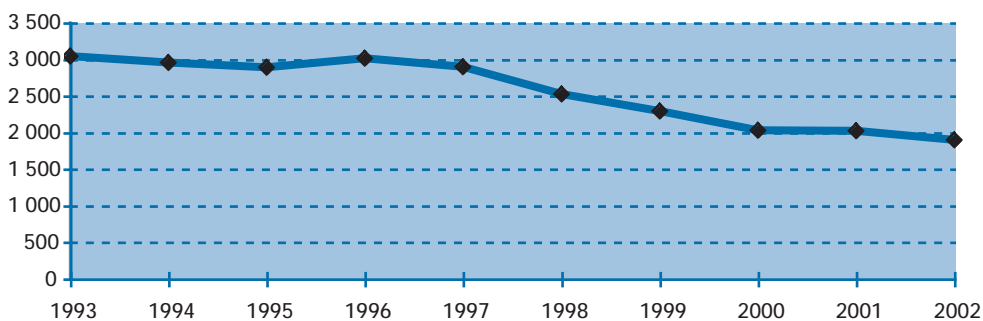

Montants annuels de prestations familiales transférées à destination des Etats membres de l'EEE

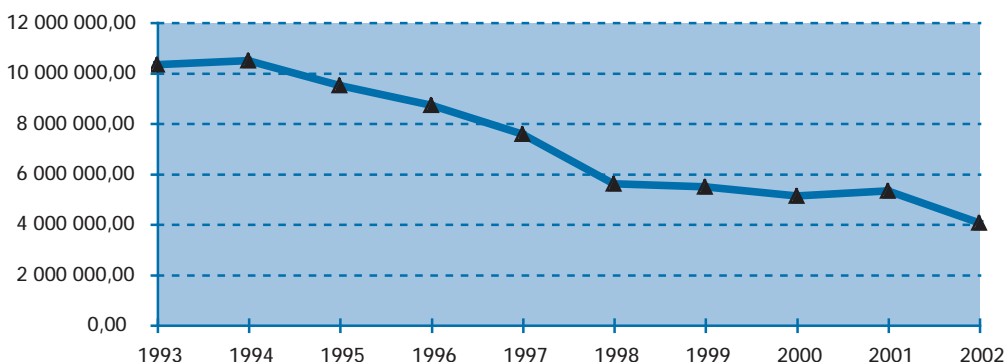

• En application des anciens articles 73.2 et 74.2 du règlement communautaire n°1408/71, pour les périodes antérieures au 01/04/90, la France remboursait les montants des P.F. octroyées dans le pays de résidence des enfants : en moyenne, la somme totale remboursée pour une année était d'environ 6 millions d'Euros. Les statistiques relatives au règlement modifié n° 3427/89 disponibles à partir de 1991 présentent les évolutions ci-contre.



Tableau 2002/12

Prestations familiales transférées par la France pour les enfants à charge de titulaires de pensions ou de rentes et pour les orphelins

PAYS	RÉGIMES	TITULAIRES DE PENSIONS OU DE RENTES		ORPHELINS		TOTAL	
		NOMBRE DE FAMILLES	MONTANT EN €	NOMBRE DE FAMILLES	MONTANT EN €	NOMBRE DE FAMILLES	MONTANT EN €
Allemagne	Général	2	3 061,56	1	841,94	3	3 903,50
	Agricole	0	0,00	0	0,00	0	0,00
	Autres	0	0,00	0	0,00	0	0,00
	Total 2002	2	3 061,56	1	841,94	3	3 903,50
	Total 2001	3	3 442,84	1	899,20	4	4 342,04
	<i>% d'évolution</i>	<i>-33,33</i>	<i>-11,07</i>	<i>0,00</i>	<i>-6,37</i>	<i>-25,00</i>	<i>-10,10</i>
Belgique	Général	6	18 856,94	8	10 081,24	14	28 938,18
	Agricole	0	0,00	1	916,88	1	916,88
	Autres	0	0,00	0	0,00	0	0,00
	Total 2002	6	18 856,94	9	10 998,12	15	29 855,06
	Total 2001	8	33 391,83	8	7 562,19	16	40 954,02
	<i>% d'évolution</i>	<i>-25,00</i>	<i>-43,53</i>	<i>12,50</i>	<i>45,44</i>	<i>-6,25</i>	<i>-27,10</i>
Espagne	Général	10	27 396,85	9	11 906,93	19	39 303,78
	Agricole	0	0,00	0	0,00	0	0,00
	Autres	1	1 171,75	0	0,00	1	1 171,75
	Total 2002	11	28 568,60	9	11 906,93	20	40 475,53
	Total 2001	9	26 756,60	10	7 745,16	19	34 501,76
	<i>% d'évolution</i>	<i>22,22</i>	<i>6,77</i>	<i>-10,00</i>	<i>53,73</i>	<i>5,26</i>	<i>17,31</i>
Grèce	Général	2	6 480,43	1	3 286,46	3	9 766,89
	Agricole	0	0,00	0	0,00	0	0,00
	Total 2002	2	6 480,43	1	3 286,46	3	9 766,89
	Total 2001	3	1 268,71	0	0,00	3	1 268,71
		<i>% d'évolution</i>	<i>-33,33</i>	<i>410,79</i>			<i>0,00</i>
Italie	Général	1	918,48	1	1 049,20	2	1 967,68
	Agricole	0	0,00	0	0,00	0	0,00
	Autres	0	0,00	0	0,00	0	0,00
	Total 2002	1	918,48	1	1 049,20	2	1 967,68
	Total 2001	2	3 166,97	0	0,00	2	3 166,97
	<i>% d'évolution</i>	<i>-50,00</i>	<i>-71,00</i>			<i>0,00</i>	<i>-37,87</i>
Portugal	Général	59	149 140,23	45	94 804,03	104	243 944,26
	Agricole	4	6 680,62	1	3 492,45	5	10 173,07
	Autres	0	0,00	0	0,00	0	0,00
	Total 2002	63	155 820,85	46	98 296,48	109	254 117,33
	Total 2001 *	89	137 706,86	61	100 375,52	150	238 082,38
	<i>% d'évolution</i>	<i>-29,21</i>	<i>13,15</i>	<i>-24,59</i>	<i>-2,07</i>	<i>-27,33</i>	<i>6,74</i>
Royaume-Uni	Général	1	982,25	0	0,00	1	982,25
	Agricole	0	0,00	0	0,00	0	0,00
	Total 2002	1	982,25	0	0,00	1	982,25
	Total 2001	1	4 447,22	0	0,00	1	4 447,22
		<i>% d'évolution</i>	<i>0,00</i>	<i>-77,91</i>			<i>0,00</i>
TOTAL	Général	81	206 836,74	65	121 969,80	146	328 806,54
	Agricole	4	6 680,62	2	4 409,33	6	11 089,95
	Autres	1	1 171,75	0	0,00	1	1 171,75
	Total 2002	86	214 689,11	67	126 379,13	153	341 068,24
	Total 2001 *	115	210 181,03	80	116 582,07	195	326 763,10
	<i>% d'évolution</i>	<i>-25,22</i>	<i>2,14</i>	<i>-16,25</i>	<i>8,40</i>	<i>-21,54</i>	<i>4,38</i>

N.B. : Les données concernant les autres Etats-membres de l'E.E.E. sont nulles.



CONVENTIONS BILATÉRALES

Notice explicative :

Les accords bilatéraux prévoient trois types de versement des prestations familiales aux familles demeurées dans le pays d'origine du travailleur migrant occupé en France.

Système de la participation

La participation de la France aux allocations familiales ou aux prestations familiales pour les enfants demeurés dans le pays d'origine est prévue dans les accords signés avec les pays africains suivants : Algérie, Bénin, Cap-Vert, Congo, Côte d'Ivoire, Gabon, Mali, Madagascar, Mauritanie, Niger, Sénégal, Togo et Tunisie.

Elle consiste en un versement d'un barème mensuel par enfant de la caisse compétente du lieu de travail à l'organisme de liaison du pays de résidence des enfants. Ce barème est fixé d'un commun accord par les autorités compétentes des deux pays jusqu'à quatre enfants (ou trois pour le Gabon). L'institution compétente du pays de résidence des enfants verse ensuite les allocations ou prestations familiales selon la législation locale dans ce pays, fixant le nombre d'enfants pouvant bénéficier des prestations et leur âge limite.

Système des allocations transférables ou indemnités pour charges de familles (I.C.F.)

Ce système est utilisé dans les relations avec le Maroc, la Turquie, la Slovénie, la Bosnie-Herzégovine, la Macédoine, la Croatie, la République Fédérale de Yougoslavie et la Suisse.

Le transfert des prestations familiales aux familles demeurées dans le pays d'origine du travailleur est effectué directement par la caisse compétente du lieu de travail à la famille résidant dans l'autre pays selon un barème fixé d'un commun accord entre les autorités compétentes des deux pays.

Dans les relations entre la France et la Suisse, le barème représente la moyenne des allocations familiales du pays de résidence des enfants pour le versement des prestations familiales dues au titre d'une activité dans l'un des pays pour les enfants résidant dans l'autre. Il s'agit en fait de la moyenne des allocations familiales cantonales suisses applicables au 1er janvier de l'année en cours.

Les ICF sont servies pour tous les enfants, sans limite du nombre, avec la particularité de l'accord franco-yougoslave qui ne prévoit le versement qu'à partir du deuxième enfant.

Prestations familiales du pays de résidence de la famille à charge de celui-ci

Ce système n'existe que dans l'accord franco-camerounais. Le pays du lieu de travail ne participe pas à la charge des prestations familiales. L'institution compétente du lieu de travail adresse à l'organisme du pays de résidence les attestations d'activité; puis ce dernier verse les prestations familiales locales selon la législation du pays de résidence.

Les tableaux de ce sous-chapitre indiquent les montants de ces prestations versées au cours de l'année considérée, dans l'un des pays signataire de l'accord, en précisant le nombre de familles concernées, selon la taille de la famille.

Ce nombre de familles correspond au nombre total de familles différentes ayant fait l'objet d'un transfert d'au moins une mensualité de prestations ou de participations au cours de l'année et/ou une ou plusieurs années antérieures.



Par ailleurs, les accords passés avec l'Algérie, le Gabon, le Mali, le Maroc, la Tunisie et la Turquie prévoient que les prestations en nature des assurances maladie et maternité servies aux ayants droit résidant habituellement ou revenus résider dans ces pays de travailleurs salariés occupés en France, sont remboursés forfaitairement, sur la base d'un nombre moyen de familles.

Le montant forfaitaire annuel du remboursement est égal au produit d'un coût moyen annuel des soins de santé adéquat par le nombre de familles de travailleurs exerçant leur activité en France.

Ce dernier nombre est considéré comme étant égal au nombre moyen de familles ayant perçu au cours de l'année des prestations familiales conventionnelles affecté d'un coefficient correcteur qui tient compte du fait qu'un certain nombre de familles ont droit aux soins de santé sans pouvoir prétendre aux prestations familiales

Ce **nombre moyen** de familles bénéficiaires de prestations familiales au cours d'une année peut être cerner de deux façons :

- **la méthode arithmétique** : elle consiste à établir la moyenne du nombre de familles à partir des transferts effectués au cours de l'année, soit en prenant la situation au moment du dernier transfert de l'année, soit en additionnant l'ensemble de familles concernées par les transferts de l'année divisé par le nombre de transferts.

Cette moyenne est cependant inférieure à la réalité puisque 2 familles payées 6 fois apparaissent une fois et 12 familles dont le salarié n'aurait travaillé qu'un mois dans l'année compteront également pour une seule famille.

Une autre source d'erreur dans l'appréciation globale des familles bénéficiaires provient des paiements mensuels de rappels afférents à des mois d'une année antérieure : ces rappels sont fréquents à cause d'une inévitable lenteur dans la constitution des dossiers. La moyenne annuelle est ainsi faussée puisque certaines familles qui auraient dû percevoir des prestations pour une année déterminée sont omises. D'autre part, le versement des rappels fausse le produit (allocation par enfant) x (nombre d'enfants) = somme transférée : le montant total transféré est en effet supérieur aux résultats de cette opération arithmétique.

Pour remédier à ces imperfections, une méthode algébrique a été recherchée.

- **la méthode algébrique** : elle part de deux éléments connus avec certitude : la structure familiale qui, du reste, varie peu d'une année sur l'autre, et le montant global des transferts de l'année. Le rapprochement de ces données permet de dégager un **nombre théorique de familles** obtenu par un calcul algébrique illustré par l'exemple suivant :

1. le barème de la participation aux prestations familiales est de 5 unités monétaires (UM) par enfant jusqu'au quatrième,

2. la structure familiale obtenue par l'exploitation des bordereaux périodiques de paiements est de :

- 20% pour les familles de 1 enfant
- 25% pour les familles de 2 enfants
- 25 % pour les familles de 3 enfants
- 30% pour les familles de 4 enfants ou plus

3. le montant annuel des transferts s'est élevé à 156 000 UM, soit mensuellement 13 000 UM

Avec X le nombre théorique de familles, il s'agit de résoudre l'équation suivante :

$$\frac{20 \times 5X}{100} + \frac{25 \times 10X}{100} + \frac{25 \times 15X}{100} + \frac{30 \times 20X}{100} = 13\ 000 \quad \Rightarrow \quad X = 981$$

Les tableaux relatifs aux paiements des prestations familiales conventionnelles font apparaître, par pays, ce nombre théorique de familles ainsi que le nombre total de familles différentes concernées par ces transferts.



Le tableau ci-dessous résume les modalités de transfert des prestations familiales conventionnelles :

PAYS DE RÉSIDENCE DE LA FAMILLE	CARACTÈRE DE LA PRESTATION	CAISSE FAMILIALE FRANÇAISE	ORGANISME DE LIAISON ÉTRANGER	FAMILLES	TYPE DE TRANSFERT
Algérie	Participation	----->	CNSS Alger	----->	semi-direct
Bénin	Participation	----->	OBSS Cotonou	----->	semi-direct
Bosnie-Herzég.	Transfert P.F.	-----	-----	----->	direct
Cap-Vert	Participation	----->	INPS Praia	----->	semi-direct
Congo	Participation	----->	CNSS Brazaville	----->	semi-direct
Côte d'Ivoire	Participation	----->	CNPS Abidjan	----->	semi-direct
Croatie	Transfert P.F.	-----	-----	----->	direct
Gabon	Participation	----->	CNSS Libreville	----->	semi-direct
Macédoine	Transfert P.F.	-----	-----	----->	direct
Madagascar	Participation	----->	CNPS Antananarivo	----->	semi-direct
Mali	Participation	----->	INPS Bamako	----->	semi-direct
Maroc	Transfert P.F.	-----	-----	----->	direct
Mauritanie	Participation	----->	CNSS Nouakchott	----->	semi-direct
Niger	Participation	----->	CNSS Niamey	----->	semi-direct
Rép. Féd. de Yougoslavie	Transfert P.F.	-----	-----	----->	direct
Sénégal	Participation	----->	CNSS Dakar	----->	semi-direct
Slovénie	Transfert P.F.	-----	-----	----->	direct
Suisse	Transfert P.F.	-----	-----	----->	direct
Togo	Participation	----->	CNSS Lomé	----->	semi-direct
Tunisie	Participation	----->	CNSS Tunis	----->	semi-direct
Turquie	Transfert P.F.	-----	-----	----->	direct

N.B. : pour le Bénin, aucun barème n'est appliqué, faute d'accord entre les autorités compétentes.



Tableau n° 2002/13

Participations aux allocations familiales transférées par la France en Algérie

ALLOCATAIRES	RÉGIMES	NOMBRE DE FAMILLES BÉNÉFICIAIRES SELON LE NOMBRE D'ENFANTS ⁽¹⁾					MONTANTS		NOMBRE THÉORIQUE DE FAMILLES
		1 enfant	2 enf.	3 enf.	4 enf. ou +	Total	en Dinars Alg.	en Euros	
Travailleurs	Général	2 418	2 823	2 237	2 292	9 770	215 610 109,83	2 952 756,40	
	Agricole	40	51	35	30	156	2 480 675,98	33 393,73	
	Autres	2	0	1	1	4	80 803,36	1 141,31	
	Total	2 460	2 874	2 273	2 323	9 930	218 171 589,17	2 987 291,44	12 137
	(%)	24,77	28,94	22,89	23,40	100,00			
	Total 2001*	2 214	2 816	2 409	2 621	10 060	212 924 897,39	3 129 680,06	11 523
	(%)	22,01	27,99	23,95	26,05	100,00			
<i>Evolution 2002/2001 en %</i>						<i>-1,29</i>	<i>2,46</i>	<i>-4,55</i>	<i>5,33</i>

Titulaires d'une rente AT - MP	Général	11	13	16	16	56	1 259 195,99	17 503,65	
	Agricole	0	0	0	0	0	0,00	0,00	
	Autres	0	0	0	0	0	0,00	0,00	
	Total	11	13	16	16	56	1 259 195,99	17 503,65	64
	(%)	19,64	23,22	28,57	28,57	100,00			
	Total 2001*	12	15	14	21	62	1 146 454,62	16 806,20	58
	(%)	19,36	24,19	22,58	33,87	100,00			
<i>Evolution 2002/2001 en %</i>						<i>-9,68</i>	<i>9,83</i>	<i>4,15</i>	<i>10,34</i>

Total 2002	2 471	2 887	2 289	2 339	9 986	219 430 785,16	3 004 795,09	12 201
Total 2001*	2 226	2 831	2 423	2 642	10 122	214 071 352,01	3 146 486,26	11 581
<i>Evolution 2002/2001 en %</i>	<i>11,01</i>	<i>1,98</i>	<i>-5,53</i>	<i>-11,47</i>	<i>-1,34</i>	<i>2,50</i>	<i>-4,50</i>	<i>5,35</i>

(1) Nombre total de familles ayant bénéficié d'au moins un transfert de participation au cours de l'année

N.B. - participation mensuelle : 611,63 D.A. par enfant jusqu'au quatrième inclus
 - âge limite des enfants bénéficiaires : 19 ans

Tableau n° 2002/14

ANDORRE : Prestations familiales versées aux travailleurs employés par certaines entreprises, dont la famille réside en Andorre (art. 23 de l'A.G. du 9 juin 1970, art. 22 de l'A.G. du 20 août 1973)

RÉGIMES	NOMBRE DE FAMILLES BÉNÉFICIAIRES SELON LE NOMBRE D'ENFANTS ⁽¹⁾							TOTAL	MONTANTS EN EUROS	
	1 ENFANT	2 ENFANTS	3 ENFANTS	4 ENFANTS	5 ENFANTS	6 ENFANTS	7 ENFANTS OU PLUS			
Général	3	8	2	1	0	0	0	14	35 335,10	
Agricole	0	0	0	0	0	0	0	0	0,00	
Autres	0	0	0	0	0	0	0	0	0,00	
Total	3	8	2	1	0	0	0	14	35 335,10	
(%)	21,43	57,14	14,29	7,14	0,00	0,00	0,00	100,00		
Total 2001	1	7	4	1	0	0	0	13	38 394,08	
(%)	7,69	53,85	30,77	7,69	0,00	0,00	0,00	100,00		
<i>Evolution 2002/2001 en %</i>									<i>7,69</i>	<i>-7,97</i>

(1) Nombre de familles ayant perçu au moins une fois, une ou plusieurs prestations au cours de l'année considérée

N.B. Seules la C.A.F. et la C.M.S.A. de Perpignan sont compétentes pour le versement de ces prestations.



Graphique 2002/7

Evolution des transferts de participations aux allocations familiales par la France en Algérie

ANNÉES	NOMBRE DE FAMILLES EN %				NOMBRE THÉORIQUE DE FAMILLES BÉNÉFICIAIRES	% ÉVOL.	MONTANTS ANNUELS TRANSFÉRÉS				BARÈME UNITAIRE	
	1 ENFANT	2 ENFANTS	3 ENFANTS	4 ENFANTS OU PLUS			EN DINARS ALGÉRIENS	% ÉVOL.	EN EUROS	% ÉVOL.	MONTANT EN DA	% ÉVOL.
1993	11,84	17,20	20,17	50,79	25 931		136 549 766		5 326 693,64		141,60	
1994	13,81	19,11	21,36	45,73	21 741	-16,16	146 430 259	7,24	4 037 033,28	-24,21	187,71	32,56
1995	14,10	19,52	21,11	45,26	17 683	-18,66	189 407 687	29,35	3 139 904,54	-22,22	300,00	59,82
1996	16,74	21,37	22,58	39,31	19 249	8,86	197 128 615	4,08	2 830 759,65	-9,85	300,00	0,00
1997	18,07	22,98	23,26	35,68	16 995	-11,71	169 196 980	-14,17	2 609 141,02	-7,83	300,00	0,00
1998	20,01	24,42	23,61	31,96	19 134	12,59	365 473 944	116,01	5 654 338,41	116,71	595,00	98,33
1999	18,30	25,09	24,32	32,30	11 983	-37,37	234 453 955	-35,85	3 273 968,89	-42,10	602,52	1,26
2000	19,86	26,45	23,58	30,10	12 328	2,88	236 092 554	0,70	3 397 421,57	3,77	604,66	0,36
2001	22,01	27,99	23,95	26,05	11 523	-6,52	212 924 897	-9,81	3 129 680,06	-7,88	606,17	0,25
2002	24,77	28,94	22,89	23,40	12 137	5,33	218 171 589	2,46	2 987 291,44	-4,55	611,63	0,90

(*)

* modification

NB : Au cours de l'année 1997, les caisses ont appliqué le barème 1996, n'ayant été informées qu'en juillet 1998 du nouveau barème 1997

Montants des participations transférées en Algérie

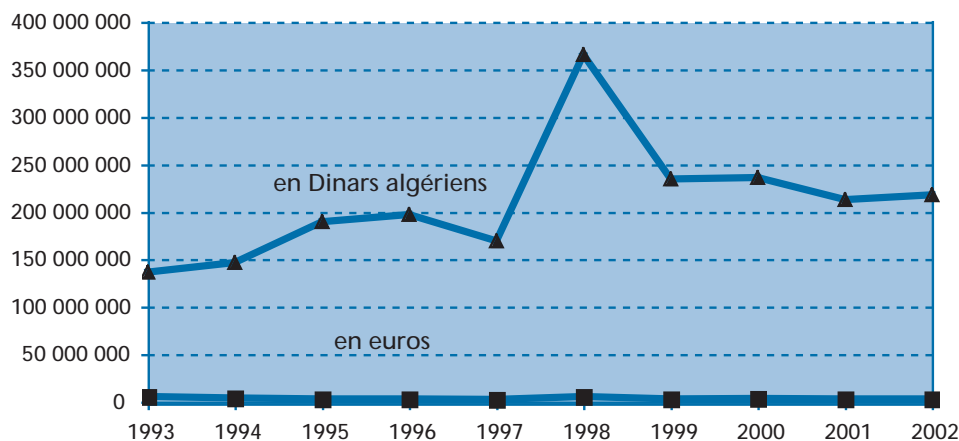

• La hausse du nombre théorique en 1998 est due aux versements importants de rappels concernant l'année 1997 (barème 1997 connu en juillet 1998).

Nombre théorique de familles ayant bénéficié de participations en Algérie





Tableau n° 2002/15

Participations aux allocations familiales transférées par la France au Cap-Vert

RÉGIMES	NOMBRE DE FAMILLES BÉNÉFICIAIRES SELON LE NOMBRE D'ENFANTS ⁽¹⁾					MONTANTS		NOMBRE THÉORIQUE DE FAMILLES
	1 enfant	2 enf.	3 enf.	4 enf. ou +	Total	en Escudos	en Euros	
Général	5	7	3	6	21	594 212,00	5 251,23	
Agricole	0	0	0	0	0	0,00	0,00	
Autres	0	0	0	0	0	0,00	0,00	
Total	5	7	3	6	21	594 212,00	5 251,23	23
(%)	23,81	33,33	14,29	28,57	100,00			
Total 2001	11	7	7	4	29	845 746,00	7 816,58	37
(%)	37,93	24,14	24,14	13,79	100,00			
<i>Evolution 2002/2001 en %</i>					<i>-27,59</i>	<i>-29,74</i>	<i>-32,82</i>	<i>-37,84</i>

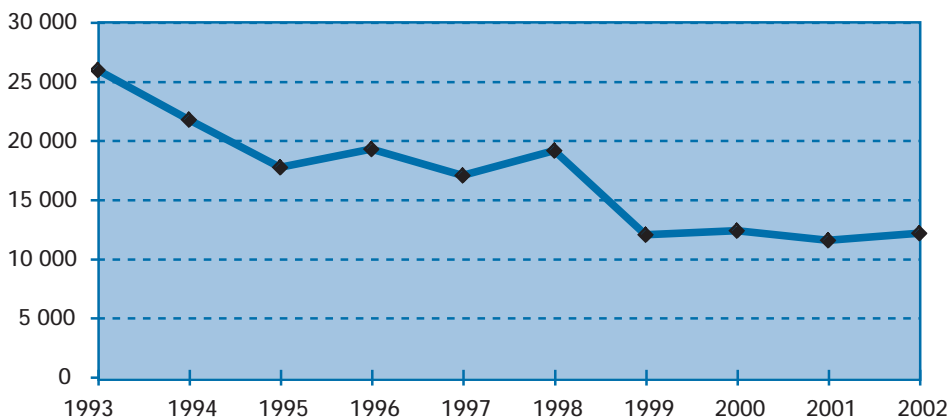
N.B. - participation mensuelle : ESC.(C.V.) 882 par enfant jusqu'au quatrième inclus
- âge limite des enfants bénéficiaires : 17 ans.

(1) Nombre total de familles ayant bénéficié d'au moins un transfert de participation au cours de l'année

Tableau n° 2002/16

Participations aux allocations familiales transférées par la France au Congo

RÉGIMES	NOMBRE DE FAMILLES BÉNÉFICIAIRES SELON LE NOMBRE D'ENFANTS ⁽¹⁾					MONTANTS		NOMBRE THÉORIQUE DE FAMILLES
	1 enfant	2 enf.	3 enf.	4 enf. ou +	Total	en F.CFA	en Euros	
Général	0	0	1	0	1	36 000,00	54,88	
Agricole	0	0	0	0	0	0,00	0,00	
Spéciaux	0	0	0	0	0	0,00	0,00	
Total	0	0	1	0	1	36 000,00	54,88	1
(%)	0,00	0,00	100,00	0,00	100,00			
Total 2001	0	1	1	0	2	88 500,00	134,92	2
(%)	-	-	-	-	-			
<i>Evolution 2002/2001 en %</i>					<i>-50,00</i>	<i>-59,32</i>	<i>-50,00</i>	

(1) Nombre total de familles ayant bénéficié d'au moins un transfert d'AF au cours de l'année

N.B. - Montant mensuel des allocations familiales : 1500 FCFA par enfant jusqu'au quatrième
- âge limite des enfants bénéficiaires : 17 ans révolus

Tableau n° 2002/17

Participations aux allocations familiales transférées par la France en Côte d'Ivoire

RÉGIMES	NOMBRE DE FAMILLES BÉNÉFICIAIRES SELON LE NOMBRE D'ENFANTS ⁽¹⁾					MONTANTS		NOMBRE THÉORIQUE DE FAMILLES
	1 enfant	2 enf.	3 enf.	4 enf. ou +	Total	en F.CFA	en Euros	
Général	1	0	1	0	2	174 000,00	264,80	
Agricole	0	0	0	0	0	0,00	0,00	
Autres	0	0	0	0	0	0,00	0,00	
Total	1	0	1	0	2	174 000,00	264,80	2
(%)	50,00	0,00	50,00	0,00	100,00			
Total 2001	1	0	0	0	1	21 000,00	32,00	1
(%)	100,00	0,00	0,00	0,00	100,00			
<i>Evolution 2002/2001 en %</i>					<i>100,00</i>	<i>728,57</i>	<i>727,50</i>	<i>100,00</i>

N.B. - participation mensuelle : F.CFA 3 000 par enfant jusqu'au quatrième inclus
- âge limite des enfants bénéficiaires : 17 ans.

(1) Nombre total de familles ayant bénéficié d'au moins un transfert de participation au cours de l'année



Tableau n° 2002/18

Participations aux allocations familiales transférées par la France au Gabon

RÉGIMES	NOMBRE DE FAMILLES BÉNÉFICIAIRES SELON LE NOMBRE D'ENFANTS ⁽¹⁾					MONTANTS		NOMBRE THÉORIQUE DE FAMILLES
	1 enfant	2 enf.	3 enf.	4 enf. ou +	Total	en F.CFA	en Euros	
Général	0	0	1	1		258 000	393,32	
Agricole	0	0	0	0		0	0,00	
Spéciaux	0	0	0	0		0	0,00	
Total	0	0	1	1		258 000	393,32	4
(%)	0,00	0,00	100,00	100,00				

(1) Nombre total de familles ayant bénéficié d'au moins un transfert d'AF au cours de l'année

N.B. - Montant mensuel des allocations familiales : 2000 FCFA par enfant jusqu'au troisième

Tableau n° 2002/19

Participations aux allocations familiales transférées par la France au Mali

RÉGIMES	NOMBRE DE FAMILLES BÉNÉFICIAIRES SELON LE NOMBRE D'ENFANTS ⁽¹⁾					MONTANTS		NOMBRE THÉORIQUE DE FAMILLES
	1 enfant	2 enf.	3 enf.	4 enf. ou +	Total	en F.CFA	en Euros	
Général	121	227	358	1 645	2 351	369 018 457,00	562 567,83	
Agricole	1	7	4	14	26	4 339 738,00	6 615,89	
Autres	0	0	1	0	1	130 116,00	198,36	
Total	122	234	363	1 659	2 378	373 488 311,00	569 382,08	2 462
(%)	5,13	9,84	15,27	69,76	100,00			
Total 2001	149	274	366	1 737	2 526	417 360 637,00	636 240,61	2 780
(%)	5,90	10,85	14,49	68,76	100,00			
<i>Evolution 2002/2001 en %</i>					<i>-5,86</i>	<i>-10,51</i>	<i>-11,44</i>	

(1) Nombre total de familles ayant bénéficié d'au moins un transfert de participation au cours de l'année

N.B. : - participation mensuelle: F.CFA 3 615 par enfant jusqu'au quatrième inclus.

Tableau n° 2002/20

Allocations familiales transférées par la France au Maroc

RÉGIMES	NOMBRE DE FAMILLES BÉNÉFICIAIRES SELON LE NOMBRE D'ENFANTS ⁽¹⁾					MONTANTS		NOMBRE THÉORIQUE DE FAMILLES
	1 enfant	2 enf.	3 enf.	4 enf. ou +	Total	en Euros		
Général	1 841	2 038	1 689	1 600	7 168	5 635 023,16		
Agricole	862	1 443	1 594	2 193	6 092	3 354 692,75		
Autres	19	14	20	11	64	34 756,79		
Total	2 722	3 495	3 303	3 804	13 324	9 024 472,70		10 471
(%)	20,43	26,23	24,79	28,55	100,00			
Total 2001*	2 900	3 630	3 628	4 462	14 620	10 781 978,56		12 405
(%)	19,84	24,83	24,81	30,52	100,00			
<i>Evolution 2002/2001 en %</i>					<i>-8,86</i>	<i>-16,30</i>		<i>-15,59</i>

* modification

N.B. - Montant mensuel des AF : 27,47 euros par enfant jusqu'au quatrième

- âge limite des enfants bénéficiaires : 18 ans révolus

(1) Nombre total de familles ayant bénéficié d'au moins un transfert d'ICF. au cours de l'année



Graphique 2002/8

Evolution des transferts de participations aux allocations familiales par la France au Mali

ANNÉES	NOMBRE DE FAMILLES EN %				NOMBRE THÉORIQUE DE FAMILLES BÉNÉFICIAIRES	% ÉVOL.	MONTANTS ANNUELS TRANSFÉRÉS				BARÈME UNITAIRE	
	1 ENFANT	2 ENFANTS	3 ENFANTS	4 ENFANTS OU PLUS			EN FRANCS CFA	% ÉVOL.	EN EUROS	% ÉVOL.	MONTANT EN F.CFA	% ÉVOL.
1993	9,95	14,41	16,80	58,84	2 905		383 981 627		1 170 752,43		3 394	
1994	8,48	13,89	16,58	61,05	2 980	2,57	410 560 632	6,92	625 900,72	-46,54	3 477	2,45
1995	7,06	13,12	16,65	63,18	2 699	-9,43	382 113 360	-6,93	582 528,04	-6,93	3 512	1,01
1996	6,14	11,63	16,99	65,24	2 700	0,04	392 364 289	2,68	598 155,52	2,68	3 548	1,03
1997	5,65	10,52	15,91	67,93	2 564	-5,04	377 833 020	-3,70	576 002,71	-3,70	3 548	0,00
1998	5,68	10,08	14,32	69,93	2 252	-12,18	336 455 589	-10,95	512 923,24	-10,95	3 573	0,70
1999	5,53	9,39	13,15	71,93	2 023	-10,14	304 918 235	-9,37	464 844,85	-9,37	3 573	0,00
2000	6,35	11,17	13,52	68,96	2 555	26,30	381 584 021	25,14	581 721,09	25,14	3 606	0,92
2001	5,90	10,85	14,49	68,76	2 780	8,79	417 360 637	9,38	636 240,61	9,37	3 615	0,25
2002	5,13	9,84	15,27	69,76	2 462	-11,44	373 488 311	-10,51	569 382,08	-10,51	3 615	0,00

Montants des participations transférées au Mali

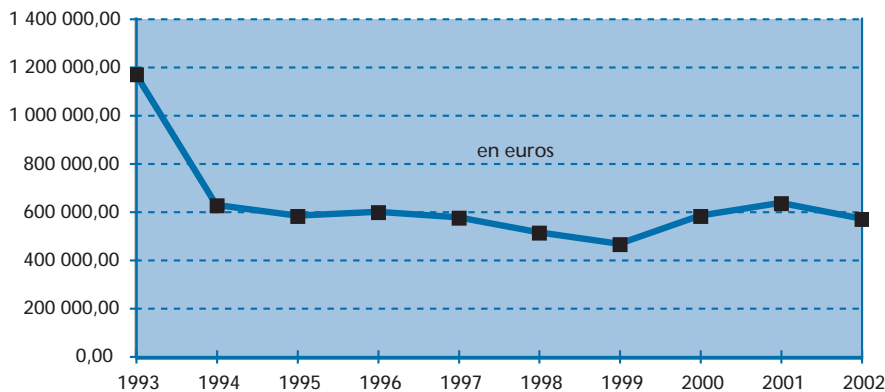

- La chute importante en 1994 du montant transféré en euros est due à la dévaluation du F.CFA. La hausse du nombre théorique en 2000 et 2001 s'explique par les versements de nombreux rappels concernant 1999.

Nombre théorique de familles ayant bénéficié de participations au Mali

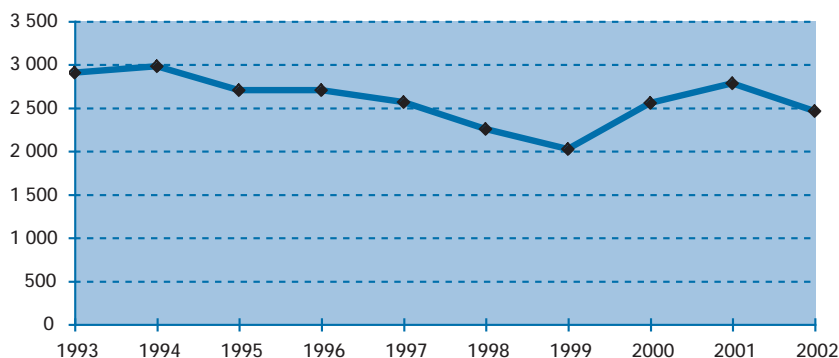



Graphique 2002/9

Évolution des transferts d'allocations familiales par la France au Maroc

ANNÉES	NOMBRE DE FAMILLES EN %				NOMBRE THÉORIQUE DE FAMILLES BÉNÉFICIAIRES	% ÉVOL.	MONTANTS ANNUELS TRANSFÉRÉS		BARÈME UNITAIRE	
	1 ENFANT	2 ENFANTS	3 ENFANTS	4 ENFANTS OU PLUS			EN EUROS	% ÉVOL.	MONTANT EN EUROS	% ÉVOL.
1993	15,73	17,88	21,86	44,53	24 535		16 700 227,82		19,22	
1994	15,69	18,29	21,80	44,22	21 251	-13,39	14 578 262,76	-12,71	19,41	1,00
1995	15,97	18,93	22,26	42,84	19 930	-6,21	14 106 829,73	-3,23	20,20	4,09
1996	15,97	19,96	22,27	41,81	18 561	-6,87	14 108 592,24	0,01	21,85	8,15
1997	16,89	20,90	22,77	39,45	16 519	-11,00	13 710 188,76	-2,82	24,29	11,16
1998	16,43	22,02	23,00	38,56	13 747	-16,78	12 595 946,00	-8,13	26,91	10,82
1999	16,86	22,28	23,33	37,53	10 877	-20,88	9 944 914,79	-21,05	27,06	0,55
2000	19,82	24,31	23,87	32,01	14 538	33,66	12 701 688,88	27,72	27,16	0,35
2001	19,84	24,83	24,81	30,52	12 405	-14,68	10 781 978,56	-15,11	27,23	0,26
2002	20,43	26,23	24,79	28,55	10 471	-15,59	9 024 472,70	-16,30	27,47	0,88

* modification

Montants des allocations transférées au Maroc

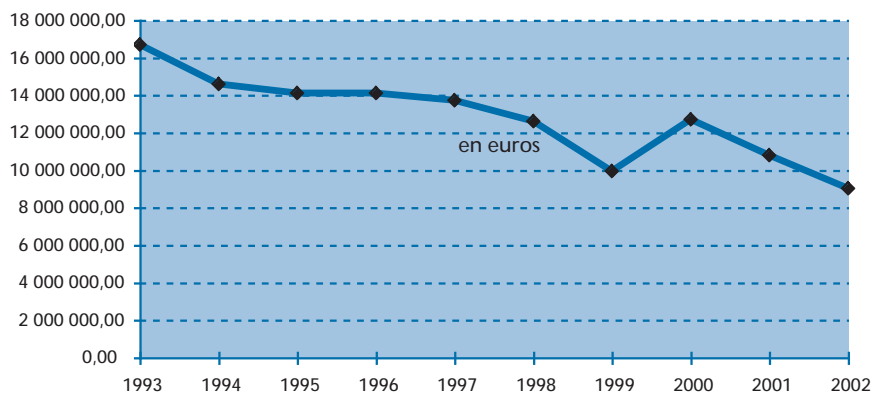

• Malgré une hausse régulière du barème, le montant annuel transféré diminue d'année en année ainsi que le nombre théorique de familles qui baisse de près de 60% en 10 ans.

Nombre théorique de familles ayant bénéficié d'allocations familiales au Maroc





Tableau n° 2002/21

Participations aux allocations familiales transférées par la France en Mauritanie

RÉGIMES	NOMBRE DE FAMILLES BÉNÉFICIAIRES SELON LE NOMBRE D'ENFANTS ⁽¹⁾					MONTANTS		NOMBRE THÉORIQUE DE FAMILLES
	1 enfant	2 enf.	3 enf.	4 enf. ou +	Total	en Ouguyas	en Euros	
Général	8	13	23	165	209	6 897 506,00	27 518,06	
Agricole	0	0	0	0	0	0,00	0,00	
Autres	0	0	0	2	2	20 153,00	89,46	
Total	8	13	23	167	211	6 917 659,00	27 607,52	219
(%)	3,79	6,16	10,90	79,15	100,00			
Total 2001	18	26	51	245	340	10 383 725,00	46 073,55	340
(%)	5,29	7,65	15,00	72,06	100,00			
<i>Evolution 2002/2001 en %</i>					<i>-37,94</i>	<i>-33,38</i>	<i>-40,08</i>	<i>-35,59</i>

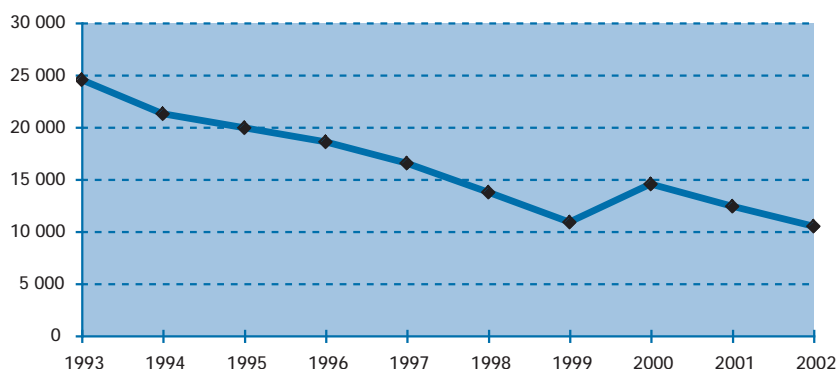
(1) Nombre total de familles ayant bénéficié d'au moins un transfert de participation au cours de l'année

N.B. - Participation mensuelle : UM 720 par enfant jusqu'au quatrième
- âge limite des enfants bénéficiaires : 17 ans

Tableau n° 2002/22

Participations aux allocations familiales transférées par la France au Niger

RÉGIMES	NOMBRE DE FAMILLES BÉNÉFICIAIRES SELON LE NOMBRE D'ENFANTS ⁽¹⁾					MONTANTS		NOMBRE THÉORIQUE DE FAMILLES
	1 enfant	2 enf.	3 enf.	4 enf. ou +	Total	en F.CFA	en Euros	
Général	1	1	0	3	5	269 500,00	410,00	
Agricole	0	0	0	0	0	0,00	0,00	
Autres	0	0	0	0	0	0,00	0,00	
Total	1	1	0	3	5	269 500,00	410,00	4
(%)	20,00	20,00	0,00	60,00	100,00			
Total 2001	1	1	0	3	5	329 000,00	501,00	5
(%)	20,00	20,00	0,00	60,00	100,00			
<i>Evolution 2002/2001 en %</i>					<i>0,00</i>	<i>-18,09</i>	<i>-18,16</i>	<i>-20,00</i>

(1) Nombre total de familles ayant bénéficié d'au moins un transfert d'AF au cours de l'année

N.B. - Montant mensuel des allocations familiales : 1750 FCFA par enfant jusqu'au quatrième
- âge limite des enfants bénéficiaires : 17 ans révolus

N.B. Aucun transfert de participations aux AF à destination de Madagascar n'a été signalé pour 2002.



Graphique 2002/10

Évolution des transferts de participations aux allocations familiales par la France en Mauritanie

ANNÉES	NOMBRE DE FAMILLES EN %				NOMBRE THÉORIQUE DE FAMILLES BÉNÉFICIAIRES	% ÉVOL.	MONTANTS ANNUELS TRANSFÉRÉS				BARÈME UNITAIRE	
	1 ENFANT	2 ENFANTS	3 ENFANTS	4 ENFANTS OU PLUS			EN OUGUYAS	% ÉVOL.	EN EUROS	% ÉVOL.	MONTANT EN MRO	% ÉVOL.
1993	6,49	6,93	8,23	78,35	493		12 715 200		110 554,87		600,00	
1994	7,17	9,49	14,98	68,35	561	13,89	13 918 200	9,46	80 716,21	-26,99	600,00	0,00
1995	5,58	9,82	11,61	72,99	518	-7,70	13 126 137	-5,69	79 687,30	-1,27	600,00	0,00
1996	3,97	6,07	13,32	76,64	497	-4,12	12 964 336	-1,23	73 290,09	-8,03	600,00	0,00
1997	2,88	5,54	12,20	79,38	494	-0,48	13 096 800	1,02	75 626,10	3,19	600,00	0,00
1998	4,11	5,57	10,85	79,47	296	-40,01	7 805 650	-40,40	37 895,12	-49,89	600,00	0,00
1999	3,20	4,00	13,20	79,60	213	-28,32	5 649 000	-27,63	25 363,90	-33,07	600,00	0,00
2000	4,95	6,71	10,95	77,39	286	34,67	8 920 560	57,91	39 801,81	56,92	720,00	20,00
2001	5,29	7,65	15,00	72,06	340	18,70	10 383 725	16,40	46 073,55	15,76	720,00	0,00
2002	3,79	6,16	10,90	79,15	219	-35,59	6 917 659	-33,38	27 607,52	-40,08	720,00	0,00

Montants des participations transférées en Mauritanie

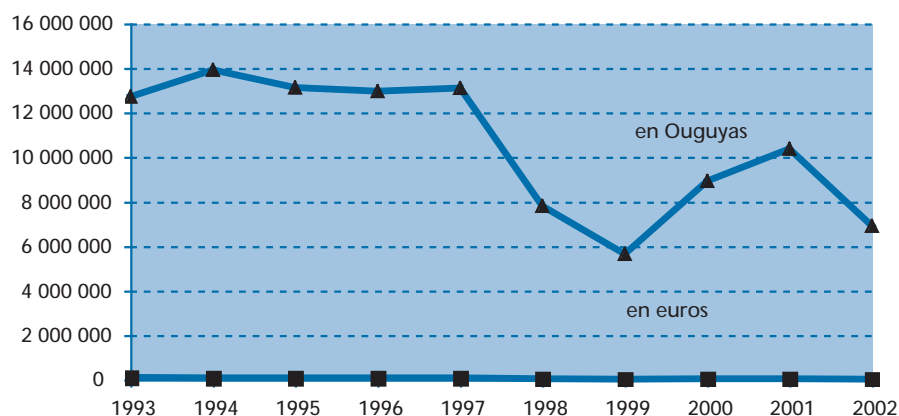

• Après une hausse significative en 2000 et 2001, le montant annuel transféré et le nombre théorique de familles concernées par ces transferts diminuent sensiblement au cours de l'année 2002, à barème constant.

Nombre théorique de familles ayant bénéficié de participations en Mauritanie





Tableau n° 2002/23

Participations aux allocations familiales transférées par la France au Sénégal

RÉGIMES	NOMBRE DE FAMILLES BÉNÉFICIAIRES SELON LE NOMBRE D'ENFANTS ⁽¹⁾					MONTANTS		NOMBRE THÉORIQUE DE FAMILLES
	1 enfant	2 enf.	3 enf.	4 enf. ou +	Total	en F.CFA	en Euros	
Général	93	142	188	628	1 051	172 777 848,00	263 398,01	
Agricole	0	0	0	3	3	1 008 314,00	1 537,17	
Autres	1	3	4	22	30	4 462 188,00	6 802,60	
Total	94	145	192	653	1 084	178 248 350,00	271 737,78	1 003
(%)	8,67	13,38	17,71	60,24	100,00			
Total 2001*	73	119	164	578	934	151 388 175,00	230 783,72	1 094
(%)	7,82	12,74	17,56	61,88	100,00			
<i>Evolution 2002/2001 en %</i>					<i>16,06</i>	<i>17,74</i>		<i>-8,32</i>

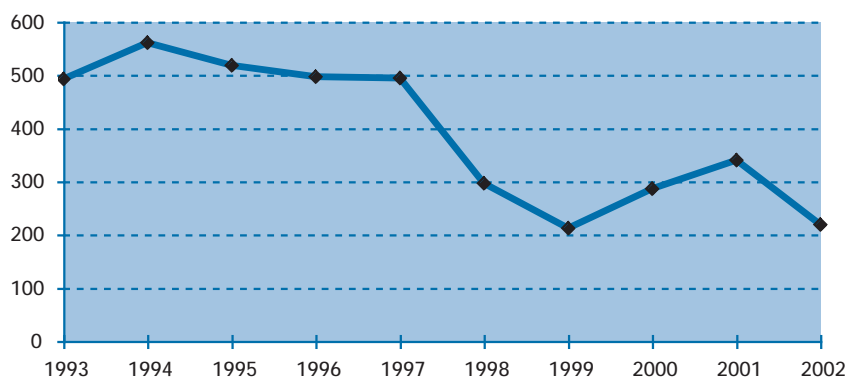
* modification

(1) Nombre total de familles ayant bénéficié d'au moins un transfert de participation au cours de l'année

N.B. - participation mensuelle : F.CFA 4 493 par enfant jusqu'au quatrième inclus.
 - âge limite des enfants : 15 ans ou 18 ans pour l'enfant placé en apprentissage ou 21 ans pour l'enfant qui poursuit ses études ou qui, par suite d'infirmité ou de maladie incurable, est dans l'impossibilité de se livrer à un travail salarié

Tableau n° 2002/24

Prestations familiales transférées par la France en Suisse

RÉGIMES	NOMBRE DE FAMILLES BÉNÉFICIAIRES SELON LE NOMBRE D'ENFANTS ⁽¹⁾						MONTANTS	NOMBRE THÉORIQUE DE FAMILLES
	1 enfant	2 enf.	3 enf.	4 enf.	5 enf. ou +	Total	en Euros	
Général	0	3	1	0	0	4	11 805,71	
Agricole	0	0	0	0	0	0	0,00	
Autres	0	0	0	0	0	0	0,00	
Total	0	3	1	0	0	4	11 805,71	4
(%)	0,00	75,00	25,00	0,00	0,00	100,00		
Total 2001	0	4	1	0	0	5	13 681,06	5
(%)	0,00	80,00	20,00	0,00	0,00	100,00		
<i>Evolution 2002/2001 en %</i>						<i>-20,00</i>	<i>-13,71</i>	<i>-20,00</i>

(1) Nombre total de familles ayant perçu au moins une fois une ou plusieurs prestations familiales au cours de l'année

N.B. Montant mensuel des allocations familiales: 122,93 € par enfant



Graphique 2002/11

Evolution des transferts de participations aux allocations familiales par la France au Sénégal

ANNÉES	NOMBRE DE FAMILLES EN %				NOMBRE THÉORIQUE DE FAMILLES BÉNÉFICIAIRES	% ÉVOL.	MONTANTS ANNUELS TRANSFÉRÉS				BARÈME UNITAIRE	
	1 ENFANT	2 ENFANTS	3 ENFANTS	4 ENFANTS OU PLUS			EN FRANCS CFA	% ÉVOL.	EN EUROS	% ÉVOL.	MONTANT EN F.CFA	% ÉVOL.
1993	9,82	13,91	18,21	58,06	2 190		230 233 838		701 978,46		2 700	
1994	9,10	13,94	17,54	59,41	1 912	-12,67	202 763 818	-11,93	309 613,59	-55,89	2 700	0,00
1995	8,46	13,98	17,10	60,47	1 595	-16,60	183 995 200	-9,26	280 498,85	-9,40	2 917	8,04
1996	8,92	12,16	15,40	63,51	1 673	4,90	195 308 667	6,15	297 746,15	6,15	2 917	0,00
1997	7,44	12,56	19,13	60,87	1 463	-12,56	170 743 796	-12,58	260 297,44	-12,58	2 917	0,00
1998	7,80	12,37	17,73	62,10	1 159	-20,79	135 522 624	-20,63	206 602,89	-20,63	2 917	0,00
1999	8,49	14,91	16,09	60,51	824	-28,93	112 305 525	-17,13	171 208,67	-17,13	3 458	18,55
2000	8,67	15,14	15,81	60,38	1 046	27,00	142 316 933	26,72	216 960,72	26,72	3 458	0,00
2001	7,82	12,74	17,56	61,88	1 094	4,60	151 388 175	6,37	230 783,72	6,37	3 458	0,00
2002	8,67	13,38	17,71	60,24	1 003	-8,32	178 248 350	17,74	271 737,78	17,74	4 493	29,93

(*)

* modification

NB : au cours de l'année 2001, les caisses ont appliqué le barème 2000, n'ayant été informées qu'en septembre 2002 du nouveau barème 2001.

Montants des participations transférées au Sénégal

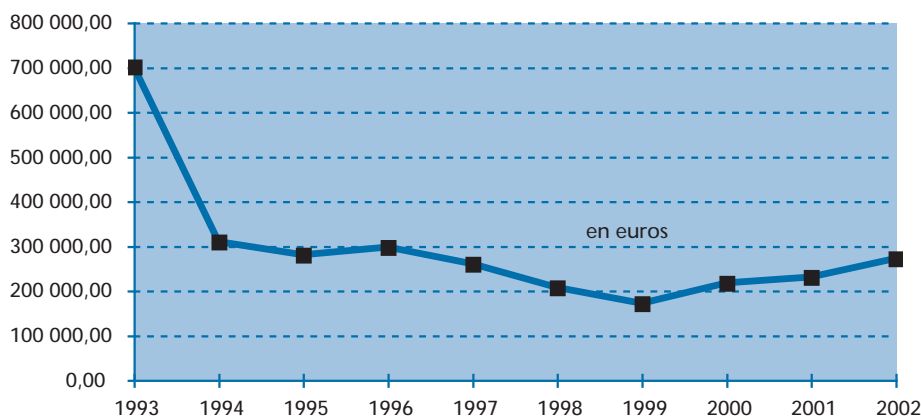

• La chute importante en 1994 du montant transféré en euros est due à la dévaluation du F.CFA. La revalorisation du barème explique la tendance à la hausse du montant annuel transféré au cours de l'année 2002.

Nombre théorique de familles ayant bénéficié de participations au Sénégal





Tableau n° 2002/25

Participations aux allocations familiales transférées par la France au Togo

RÉGIMES	NOMBRE DE FAMILLES BÉNÉFICIAIRES SELON LE NOMBRE D'ENFANTS ⁽¹⁾					MONTANTS		NOMBRE THÉORIQUE DE FAMILLES
	1 enfant	2 enf.	3 enf.	4 enf. ou +	Total	en F.CFA	en Euros	
Général	0	1	0	0	1	180 000,00	274,41	
Agricole	0	0	0	0	0	0,00	0,00	
Autres	0	0	0	0	0	0,00	0,00	
Total	0	1	0	0	1	180 000,00	274,41	3
(%)	0,00	100,00	0,00	0,00	100,00			
Total 2001	0	0	0	0	0	0,00	0,00	

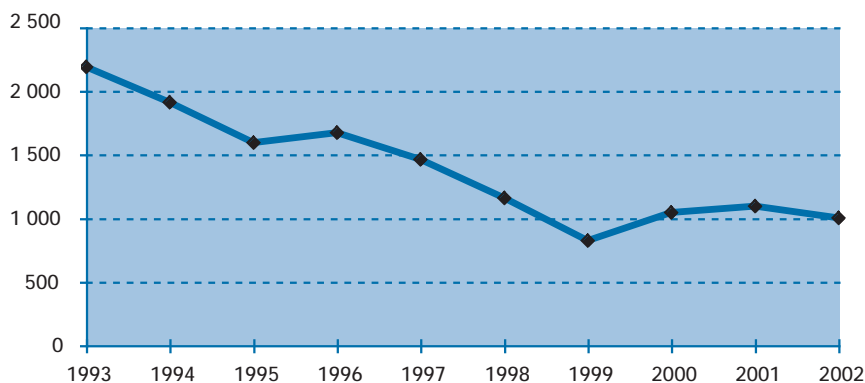
N.B. : - participation mensuelle: F.CFA 2 500 par enfant jusqu'au quatrième inclus.
 - âge limite des bénéficiaires : 16 ans ou 17 pour l'enfant placé en apprentissage, ou 20 ans en cas d'infirmité ou maladie incurable, ou 21 ans pour l'enfant qui poursuit des études.

Tableau n° 2002/26

Participations aux allocations familiales transférées par la France en Tunisie

RÉGIMES	NOMBRE DE FAMILLES BÉNÉFICIAIRES SELON LE NOMBRE D'ENFANTS ⁽¹⁾					MONTANTS		NOMBRE THÉORIQUE DE FAMILLES
	1 enfant	2 enf.	3 enf.	4 enf. ou +	Total	en Dinars Tunisiens	en Euros	
Général	760	972	882	1 026	3 640	1 484 930,783	1 115 500,63	
Agricole	245	349	356	474	1 424	402 596,127	301 063,20	
Autres	1	0	0	1	2	862,604	629,21	
Total	1 006	1 321	1 238	1 501	5 066	1 888 389,514	1 417 193,04	4 485
(%)	19,86	26,07	24,44	29,63	100,00			
Total 2001*	1 050	1 428	1 363	1 781	5 622	2 303 711,779	1 797 867,93	5 416
(%)	18,68	25,40	24,24	31,68	100,00			
<i>Evolution 2002/2001 en %</i>					<i>-9,89</i>	<i>-18,03</i>	<i>-21,17</i>	<i>-17,19</i>

* modification

(1) Nombre total de familles ayant bénéficié d'au moins un transfert de participation au cours de l'année

N.B. - participation mensuelle : DTU 13,300 par enfant jusqu'au quatrième inclus
 - âge limite des enfants bénéficiaires : 18 ans révolus



Graphique 2002/12

Evolution des transferts de participations aux allocations familiales par la France en Tunisie

ANNÉES	NOMBRE DE FAMILLES EN %				NOMBRE THÉORIQUE DE FAMILLES BÉNÉFICIAIRES	% ÉVOL.	MONTANTS ANNUELS TRANSFÉRÉS				BAREME UNITAIRE	
	1 ENFANT	2 ENFANTS	3 ENFANTS	4 ENFANTS OU PLUS			EN DINARS TUNISIENS	% ÉVOL.	EN EUROS	% ÉVOL.	MONTANT EN DTU	% ÉVOL.
1993	10,82	16,85	21,92	50,41	7 706		3 634 471		3 243 356,86		12,600	
1994	10,30	15,96	21,82	51,92	7 031	-8,76	3 387 101	-6,81	2 813 206,93	-13,26	12,730	1,03
1995	10,79	16,55	23,36	49,30	6 634	-5,64	3 185 892	-5,94	2 614 439,27	-7,07	12,860	1,02
1996	11,91	17,93	24,54	45,62	6 503	-1,98	3 068 493	-3,68	2 442 475,91	-6,58	12,940	0,62
1997	12,61	19,03	26,25	42,11	6 008	-7,62	2 778 684	-9,44	2 247 853,62	-7,97	12,940	0,00
1998	13,71	19,94	26,39	39,96	5 562	-7,43	2 544 446	-8,43	2 020 547,13	-10,11	13,030	0,70
1999	14,92	21,25	26,59	37,25	4 681	-15,82	2 106 244	-17,22	1 671 853,79	-17,26	13,102	0,55
2000	17,12	22,81	26,21	33,86	6 379	36,26	2 785 971	32,27	2 214 650,73	32,47	13,149	0,36
2001	18,68	25,40	24,24	31,68	5 416	-15,08	2 303 712	-17,31	1 797 867,93	-18,82	13,182	0,25
2002	19,86	26,07	24,44	29,63	4 485	-17,19	1 888 390	-18,03	1 417 193,04	-21,17	13,300	0,90

* modification

Montants des participations transférées en Tunisie

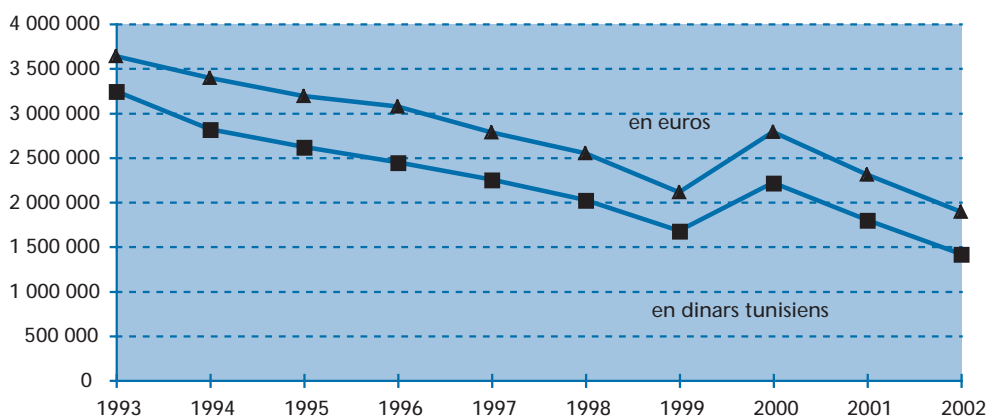

Nombre théorique de familles ayant bénéficié de participations en Tunisie

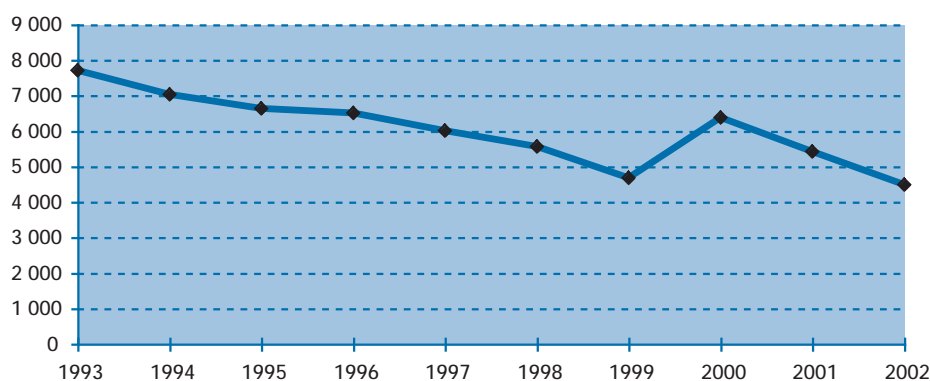

• Depuis 1989, la baisse des montants annuels transférés en euros et en dinars tunisiens est régulière. Le nombre théorique suit cette même tendance avec une diminution de plus de la moitié en 10 ans. La hausse du nombre théorique en 2000 est due aux versements importants de rappels concernant 1999.



Tableau n° 2002/27

Indemnités pour charge de famille transférées par la France en Turquie

RÉGIMES	NOMBRE DE FAMILLES BÉNÉFICIAIRES SELON LE NOMBRE D'ENFANTS ⁽¹⁾					MONTANTS en Euros	NOMBRE THÉORIQUE DE FAMILLES
	1 enfant	2 enf.	3 enf.	4 enf. ou +	Total		
Général	156	192	147	105	600	332 507,62	
Agricole	6	5	3	3	17	9 421,71	
Autres	0	0	0	0	0	0,00	
Total	162	197	150	108	617	341 929,33	622
(%)	26,26	31,93	24,31	17,50	100,00		
Total 2001*	202	190	151	117	660	415 629,73	783
(%)	30,60	28,79	22,88	17,73	100,00		
<i>Evolution 2002/2001 en %</i>					<i>-6,52</i>	<i>-17,73</i>	<i>-20,56</i>

* modification

(1) Nombre total de familles ayant bénéficié d'au moins un transfert d'ICF au cours de l'année

N.B. - Montant mensuel des ICF versées au cours de l'année 2002 :

un enfant : 12,90 €

2 enfants : 42,48 €

3 enfants : 67,00 €

4 enfants ou plus : 71,73 €

- âge limite des enfants bénéficiaires: 16 ans, ou 18 ans si l'enfant poursuit des études

Tableau n° 2002/28

Indemnités pour charge de famille transférées par la France en République Fédérale de Yougoslavie

RÉGIMES	NOMBRE DE FAMILLES BÉNÉFICIAIRES SELON LE NOMBRE D'ENFANTS ⁽¹⁾							MONTANTS en Euros	NOMBRE THÉORIQUE DE FAMILLES
	2 enf.	3 enf.	4 enf.	5 enf.	6 enf.	7 enf. ou +	Total		
Général	2	0	0	0	0	0	2	1 726,82	
Agricole	2	2	0	0	0	0	4	3 958,20	
Total	4	2	0	0	0	0	6	5 685,02	6
(%)	66,67	33,33	0,00	0,00	0,00	0,00	100,00		
Total 2001	11	2	0	0	0	0	13	8 769,31	9
(%)	84,62	15,38	0,00	0,00	0,00	0,00	100,00		
<i>Evolution 2002/2001 en %</i>							<i>-53,85</i>	<i>-35,17</i>	<i>-33,33</i>

(1) Nombre total de familles ayant bénéficié d'au moins un transfert d'AF au cours de l'année

NB : -Les allocations familiales sont accordées à partir du deuxième enfant.

- âge limite des enfants bénéficiaires : 15 ans

Montant mensuel des ICF versées au cours de l'année 2002 :

2 enfants: 70,28 €

3 enfants: 117,08 €

4 enfants: 157,33 €

chaque enfant à partir du 5è : 34,91 €



Graphique 2002/13

Evolution des transferts d'indemnités pour charges de famille par la France en Turquie

ANNÉES	NOMBRE DE FAMILLES EN %				NOMBRE THÉORIQUE DE FAMILLES BÉNÉFICIAIRES	% ÉVOL.	MONTANTS ANNUELS TRANSFÉRÉS		BARÈME UNITAIRE	
	1 ENFANT	2 ENFANTS	3 ENFANTS	4 ENFANTS OU PLUS			EN EUROS	% ÉVOL.	MONTANT EN EUROS	% ÉVOL.
1993	29,17	27,88	22,72	20,23	1 831		964 776,46		12,50	
1994	26,53	29,25	23,35	20,87	1 666	-9,01	888 505,07	-7,91	12,35	-1,22
1995	28,41	29,11	24,10	18,39	1 406	-15,61	754 243,80	-15,11	12,72	3,00
1996	30,24	30,15	22,49	17,12	1 320	-6,12	680 879,90	-9,73	12,60	-0,97
1997	28,71	31,58	22,78	16,94	1 011	-23,41	537 346,13	-21,08	12,84	1,92
1998	30,01	31,26	21,91	16,82	788	-22,06	410 293,36	-23,64	12,76	-0,59
1999	30,61	28,35	24,12	16,93	656	-16,75	346 092,30	-15,65	12,83	0,55
2000	30,04	27,01	25,03	17,92	695	5,95	374 282,09	8,15	12,88	0,34
2001	30,60	28,79	22,88	17,73	783	12,66	415 629,73	11,05	12,90	0,19
2002	26,26	31,93	24,31	17,50	622	-20,56	341 929,33	-17,73	12,90	0,00

* modification

Montants des ICF transférés en Turquie

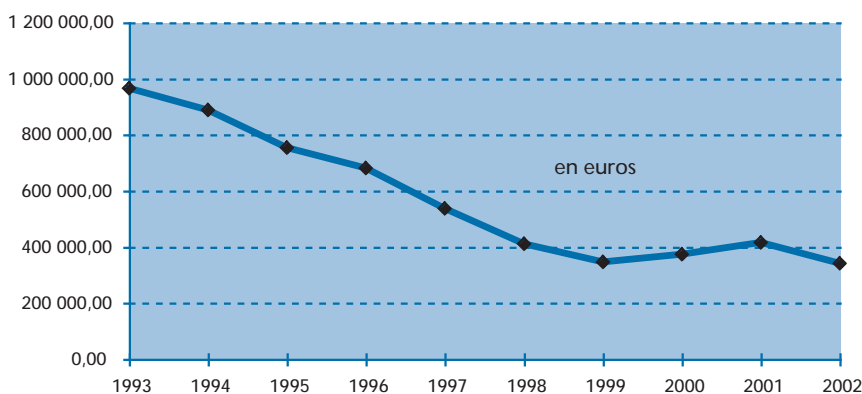

• L'évolution négative du barème est liée au fait que pour certaines années il y a eu des majorations exceptionnelles à cause de la non-revalorisation au cours de l'année précédente. Le montant annuel n'est pas lié à la variation du taux de change puisque le barème est en euros : il présente une tendance générale à la baisse ainsi que le nombre théorique de familles concernées. La légère hausse observée en 2000 et 2001 est due aux versements de rappels concernant l'année 1999.

Nombre théorique de familles ayant bénéficié d'ICF en Turquie

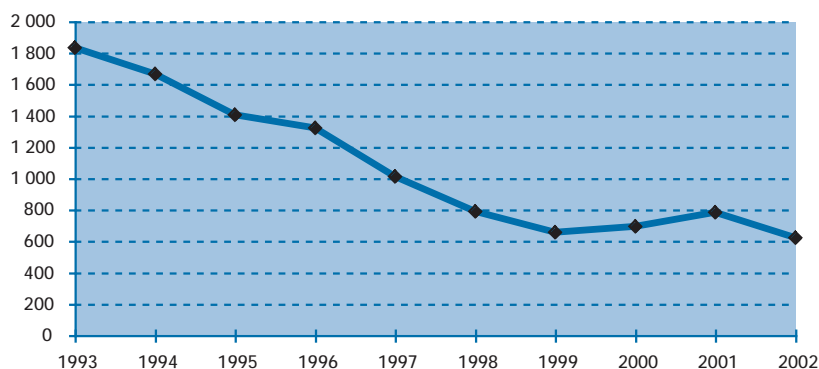



RECAPITULATIF

Tableau 2002/29

Prestations familiales transférées par la France pour des enfants résidant dans un pays hors E.E.E.

PAYS	RÉGIMES						TOTAL		NOMBRE THÉORIQUE DE FAMILLES
	GÉNÉRAL		AGRICOLE		AUTRES		NB DE BÉNÉF	MONTANTS EN EUROS	
	NB DE BÉNÉF	MONTANTS EN EUROS	NB DE BÉNÉF	MONTANTS EN EUROS	NB DE BÉNÉF	MONTANTS EN EUROS			
Algérie (1)	9 826	2 970 260,05	156	33 393,73	4	1 141,31	9 986	3 004 795,09	12 201
Mali	2 351	562 567,83	26	6 615,89	1	198,36	2 378	569 382,08	2 462
Maroc	7 168	5 635 023,16	6 092	3 354 692,75	64	34 756,79	13 324	9 024 472,70	10 471
Mauritanie	209	27 518,06	0	0,00	2	89,46	211	27 607,52	219
Sénégal	1 051	263 398,01	3	1 537,17	30	6 802,60	1 084	271 737,78	1 003
Tunisie	3 640	1 115 500,63	1 424	301 063,20	2	629,21	5 066	1 417 193,04	4 485
Turquie	600	332 507,62	17	9 421,71	0	0,00	617	341 929,33	622
Autres	51	55 516,27	4	3 958,20	0	0,00	55	59 474,47	47
Total	24 896	10 962 291,63	7 722	3 710 682,65	103	43 617,73	32 721	14 716 592,01	31 510
Total 2001*	26 518	12 444 072,94	8 198	4 591 804,82	114	71 705,35	34 830	17 107 583,11	34 458
% d'évolution	-6,12	-11,91	-5,81	-19,19	-9,65	-39,17	-6,06	-13,98	-8,56

(1) y compris les titulaires de rentes d'AT-MP

NB : Depuis 1997, le service des P.F. aux travailleurs du régime minier est assuré par les CAF du régime général.

Graphique 2002/14

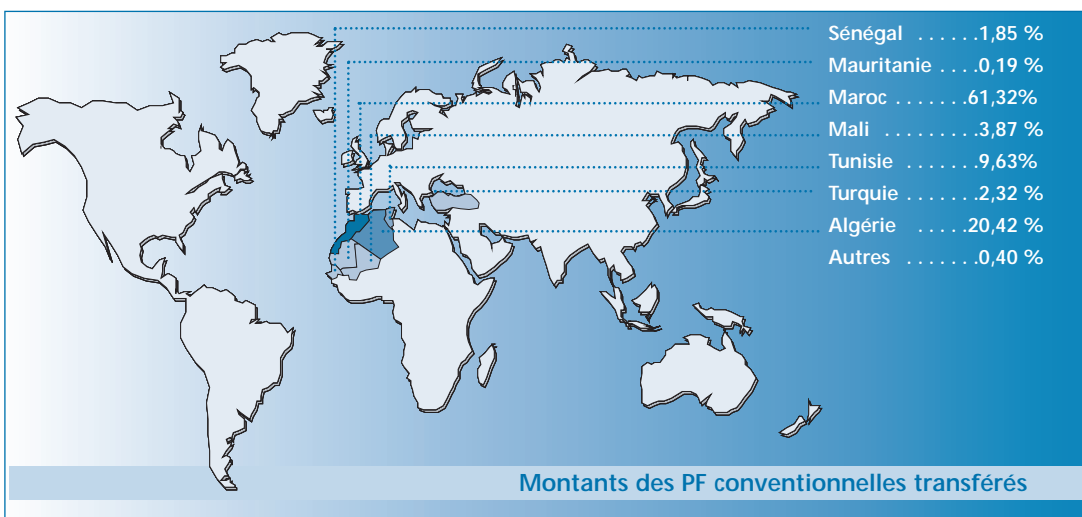
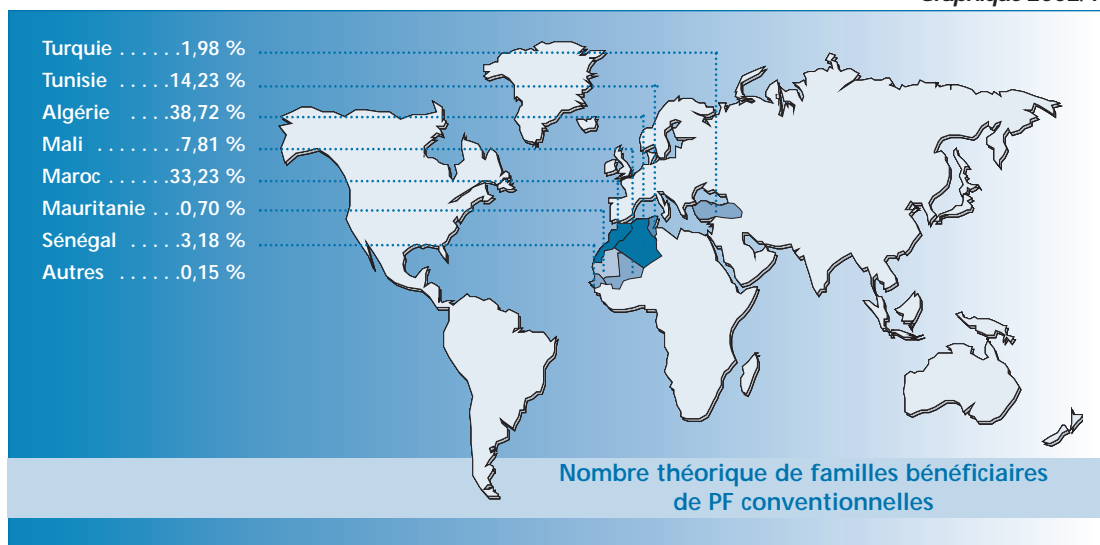

• Sur l'ensemble des transferts de PF, l'Algérie est le premier pays en nombre de familles concernées et le Maroc est au 1er rang pour le montant total transféré au cours de l'année 2002.



Tableau 2002/29

Prestations familiales versées par la France aux travailleurs détachés pour les enfants qui les accompagnent dans le pays de détachement

PAYS	RÉGIMES				TOTAL	
	GÉNÉRAL		AGRICOLE		NOMBRE DE BÉNÉFICIAIRES	MONTANTS EN EUROS
	NOMBRE DE BÉNÉFICIAIRES	MONTANTS EN EUROS	NOMBRE DE BÉNÉFICIAIRES	MONTANTS EN EUROS		
Algérie	0	0,00	0	0,00	0	0,00
Andorre	0	0,00	0	0,00	0	0,00
Bénin	0	0,00	0	0,00	0	0,00
Bosnie-Herzég.	0	0,00	0	0,00	0	0,00
Cameroun	0	0,00	0	0,00	0	0,00
Cap-Vert	0	0,00	0	0,00	0	0,00
Congo	0	0,00	0	0,00	0	0,00
Côte d'Ivoire	0	0,00	0	0,00	0	0,00
Croatie	0	0,00	0	0,00	0	0,00
Gabon	1	1 459,42	0	0,00	1	1 459,42
Jersey	0	0,00	0	0,00	0	0,00
Macédoine	0	0,00	0	0,00	0	0,00
Madagascar	0	0,00	0	0,00	0	0,00
Mali	0	0,00	0	0,00	0	0,00
Maroc	2	1 851,12	0	0,00	2	1 851,12
Mauritanie	0	0,00	0	0,00	0	0,00
Niger	0	0,00	0	0,00	0	0,00
Québec	0	0,00	0	0,00	0	0,00
Roumanie	0	0,00	0	0,00	0	0,00
Sénégal	1	1 306,32	0	0,00	1	1 306,32
Slovénie	0	0,00	0	0,00	0	0,00
Suisse	4	3 942,67	0	0,00	4	3 942,67
Togo	0	0,00	0	0,00	0	0,00
Tunisie	2	4 311,00	0	0,00	2	4 311,00
Turquie	0	0,00	0	0,00	0	0,00
Yougoslavie	0	0,00	0	0,00	0	0,00
Total	10	12 870,53	0	0,00	10	12 870,53
Total 2001	10	16 974,53	0	0,00	10	16 974,53
% d'évolution	0,00	-24,18			0,00	-24,18

Graphique 2002/15

